ALLEGATO 1 - Rete fognaria e rete idrografica superficiale

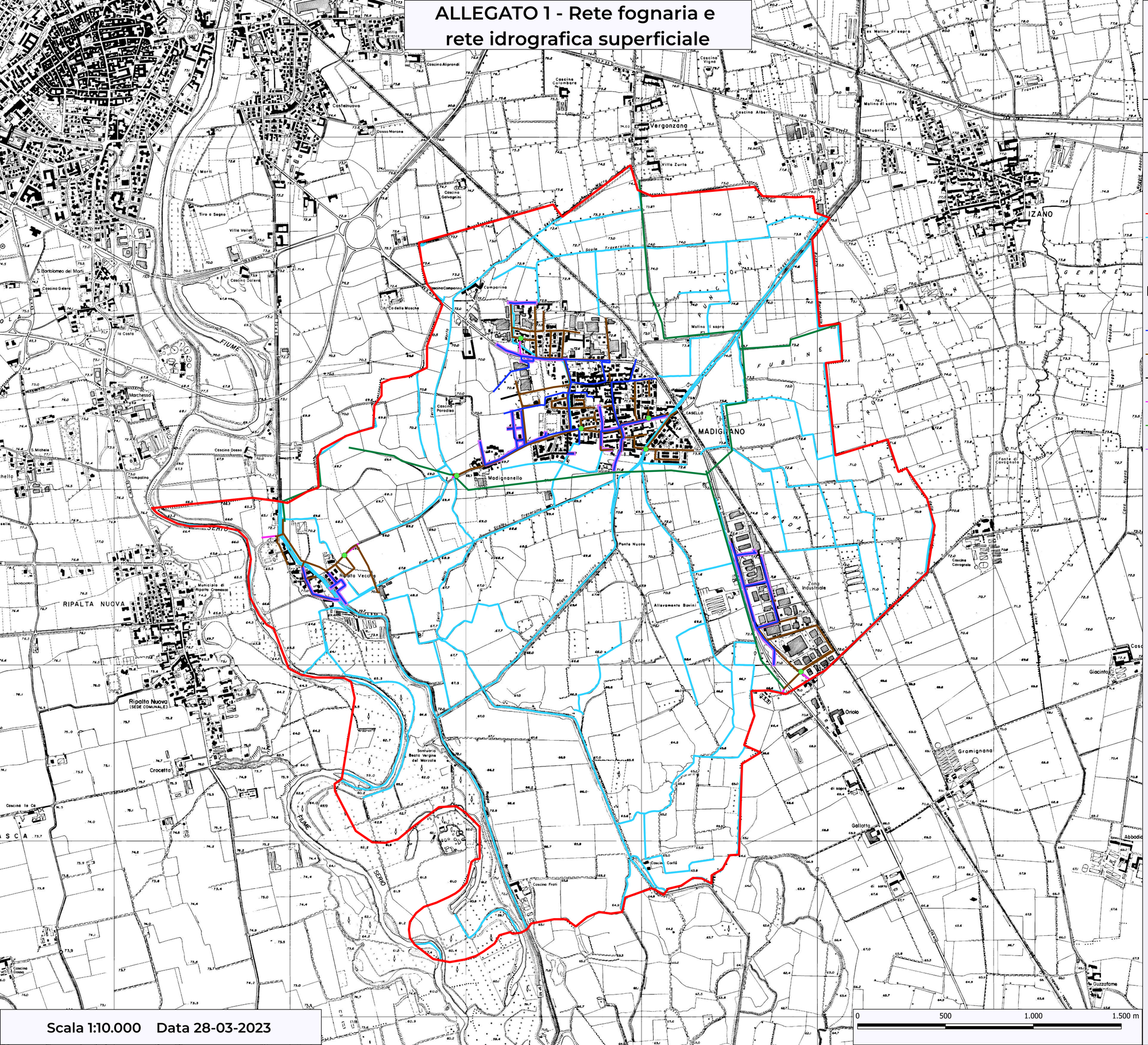
MADIGNANO
RIPALTA NUOVA
Ripalta Nuova
(SEDE COMUNALE)
Ripalta Vecchia
Vergonzana
IZANO
Madignanello
Ponte Nuovo
Zona Industriale
Allevamento Bovini
Santuario Beata Vergine del Morcate
Cascina Frati
Cascina Cortà
Oriolo
Gramignana
Gallotta
Giacinto
Guzzafame
Abbadia
Cascina Cavognolo
Cascina Paradiso
Cascina Campanino
Campanino
Cascina Galera
Cascina Colombara
Cascina Alberti
Molino di sopra
Molino di sotto
Santuario
Villa Zurla
Villa Valori
Tiro a Segno
Cascina Aliprandi
Castelnuovo
Dosso Morone
Cascina Dosso
Marchessa
Crocetta
Cascina la Ca
Municipio di Ripalta Cremasca
FIUME
SERIO
Scolo Traversino
Roggia Pallavicina
Roggia Vecchia
Roggia Abbadia
Roggia Nuova
Roggia Cerio
Roggia Gerre
Roggia Fubine
Roggia Ronchi
Roggia Prada
Roggia Molino
Roggia Traversina
Roggia Sant'Antonio
Roggia Ripalta
Roggia Ripalta Nuova
Roggia Molino di sopra
Roggia Molino di sotto
Roggia Cascina Campanino
Roggia Cascina Alberti
Roggia Cascina Colombara
Roggia Cascina Galera
Roggia Cascina Paradiso
Roggia Cascina Aliprandi
Roggia Cascina Vigna
Roggia Cascina Dosso
Roggia Cascina Cortà
Roggia Cascina Frati
Roggia Cascina Cavognolo
Roggia Cascina Giacinto
Roggia Cascina Gallotta
Roggia Cascina Gramignana
Roggia Cascina Oriolo
Roggia Cascina Guzzafame
Roggia Cascina Abbadia
Roggia Cascina Marchessa
Roggia Cascina Crocetta
Roggia Cascina la Ca
Roggia Cascina Cosso
Roggia Cascina Villa Zurla
Roggia Cascina Villa Valori
Roggia Cascina Tiro a Segno
Roggia Cascina Castelnuovo
Roggia Cascina Dosso Morone
Roggia Cascina Marchessa
Roggia Cascina Crocetta
Roggia Cascina la Ca
Roggia Cascina Cosso
Roggia Cascina Galera
Roggia Cascina Campanino
Roggia Cascina Paradiso
Roggia Cascina Aliprandi
Roggia Cascina Colombara
Roggia Cascina Alberti
Roggia Cascina Vigna
Roggia Cascina Dosso
Roggia Cascina Cortà
Roggia Cascina Frati
Roggia Cascina Cavognolo
Roggia Cascina Giacinto
Roggia Cascina Gallotta
Roggia Cascina Gramignana
Roggia Cascina Oriolo
Roggia Cascina Guzzafame
Roggia Cascina Abbadia